

Estructura Organizativa Académica

Dirección Académica



- *Coordinador de Programas:*
 - Su función es Coordinar y colaborar en la organización de actividades académicas de los **Programa De Las Carreras De Especialización Y Maestría**.
 - Proporcionar apoyo administrativo, operativo y técnico para el desarrollo de estos programas.
- *Coordinador de Educación Virtual:*
 - Su función es Coordinar y colaborar en la organización de actividades académicas de los **Programa De Las Carreras De Especialización Y Maestría** que se realicen de forma virtual.
 - Proporcionar apoyo administrativo, operativo y técnico para el desarrollo de estos programas.
- *Coordinador de Investigación:*
 - Gestión de las actividades de investigación y de la producción científica.
 - Velar por la formulación de proyectos de investigación e innovación con carácter colaborativo interdisciplinar.

- Promover la búsqueda de recursos financieros para el desarrollo de actividades de investigación científica y tecnológica, así como las estrategias para su fortalecimiento y visibilidad.

Estructura de Admisión y Registro

El departamento encargado de admisión y registro está a cargo de la Dirección Académica y de la Secretaría Técnica.

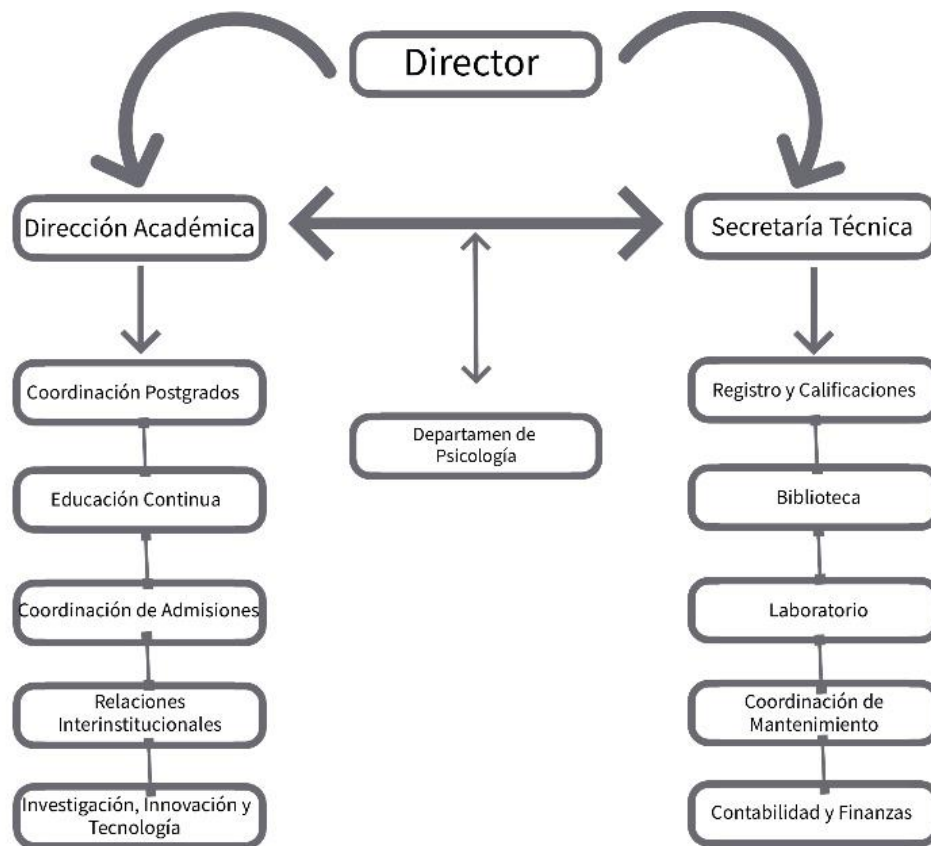

Estructura de Biblioteca

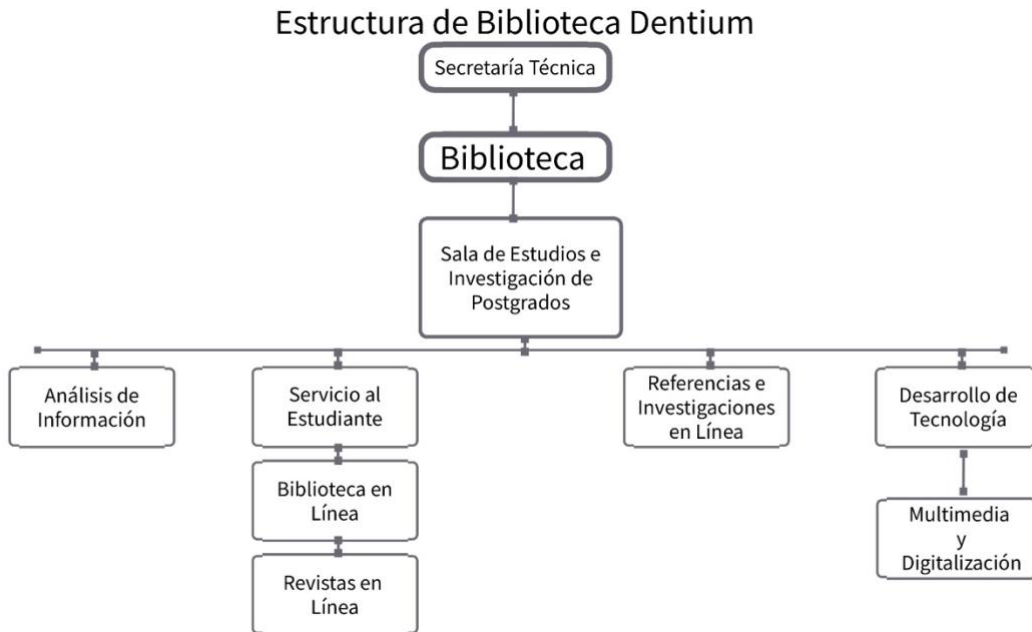

Estructura de Laboratorio

